

CATÁLOGO 2004



Asociación Nacional  
de Criadores  
de Ganado Vacuno Selecto  
Raza Retinta

SEMENTALES  
**Raza Retinta**



**TOROS CON PRUEBA  
DE DESCENDENCIA  
POSITIVA EN ACTIVO**



# Sansón

Nº de Identificación  
**DK-304-S**

Nº Registro  
**RD-27019**

Fecha de Nacimiento  
**07-SEP-92**

Criador  
**CENTRO EXP. AGRÍCOLA  
Y GANADERO**

Ult. Ganad. en Control  
**CENTRO EXP. AGRÍCOLA  
Y GANADERO**

Propietario  
**CENTRO EXP. AGRÍCOLA  
Y GANADERO**

Provincia  
**CÁDIZ**



## Genealogía

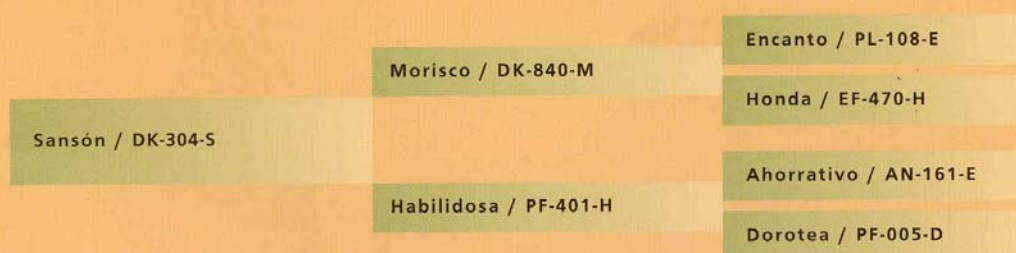

## Datos de la Descendencia

### CRECIMIENTO

Nº Crías Controladas	248	Peso Destete (Kg)	233,7
Peso 120 días (Kg)	149,4	Edad Destete (días)	187
Peso 180 días (Kg)	222,9	Gan. Destete (Kg)	1,072

### FERTILIDAD

Nº Hijas Controladas	30
Edad 1 <sup>er</sup> Parto (meses)	32,5
Interv. entre Partos (meses)	14,2

## Calificación Morfológica

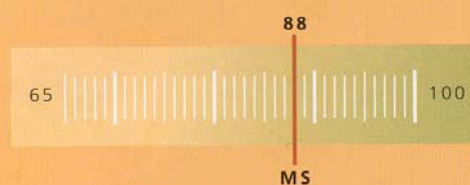

## Valoración Genética para el peso a 180 días

	-	+	FIABILIDAD
Directo		26,15	90 %
Maternal	5,17		66 %



# Tomillo



Nº de Identificación  
**DK-430-T**

Nº Registro  
**RD-28415**

Fecha de Nacimiento  
**26-NOV-93**

Criador  
**CENTRO EXP. AGRÍCOLA  
Y GANADERO**

Ult. Ganad. en Control  
**DEL CASTILLO NÚÑEZ,  
Antonio**

Propietario  
**DEL CASTILLO NÚÑEZ,  
Antonio**

Provincia  
**CÁDIZ**

## Genealogía

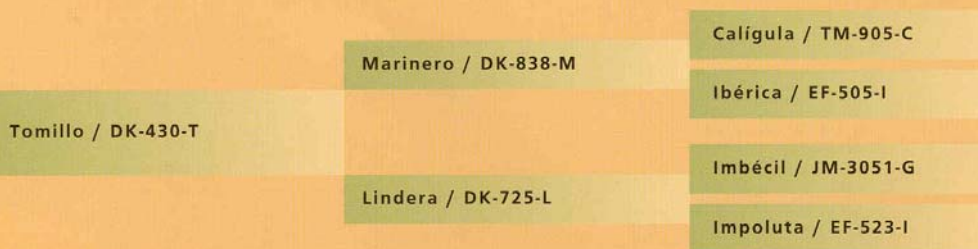

## Datos de la Descendencia

### CRECIMIENTO

Nº Crías Controladas	97	Peso Destete (Kg)	196
Peso 120 días (Kg)	123,3	Edad Destete (días)	200
Peso 180 días (Kg)	177,1	Gan. Destete (Kg)	0,802

### FERTILIDAD

Nº Hijas Controladas	21
Edad 1 <sup>er</sup> Parto (meses)	36,8
Interv. entre Partos (meses)	15

## Calificación Morfológica

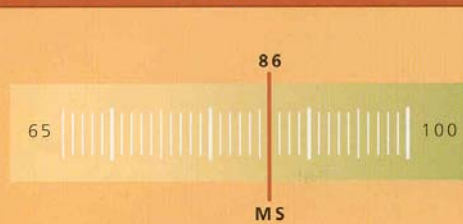

## Valoración Genética para el peso a 180 días

	-	+	FIABILIDAD
Directo		2,74	76 %
Maternal		0,20	58 %

# Turronero

HIJA DEL TORO

Nº de Identificación  
**DK-447-T**

Nº Registro  
**RD-28419**

Fecha de Nacimiento  
**06-ENE-94**

Criador  
**CENTRO EXP. AGRÍCOLA  
Y GANADERO**

Ult. Ganad. en Control  
**DEL CASTILLO NUÑEZ,  
Manuel**

Propietario  
**DEL CASTILLO NUÑEZ,  
Manuel**

Provincia  
**CÁDIZ**

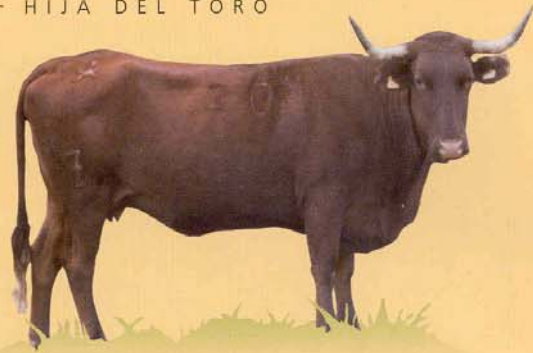

## Genealogía

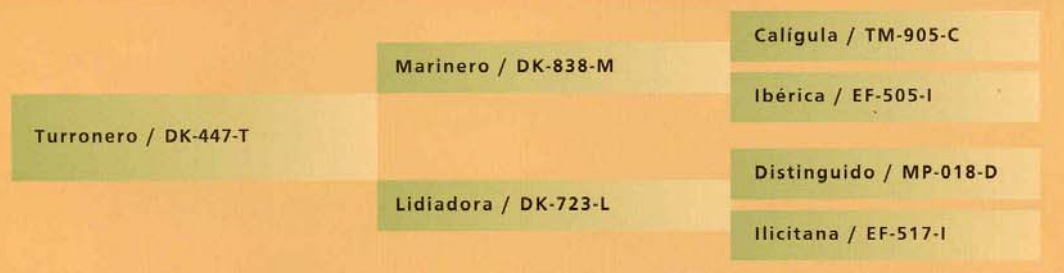

## Datos de la Descendencia

CRECIMIENTO		FERTILIDAD			
Nº Crias Controladas	120	Peso Destete (Kg)	216,1	Nº Hijas Controladas	39
Peso 120 días (Kg)	129	Edad Destete (días)	210	Edad 1 <sup>er</sup> Parto (meses)	36,4
Peso 180 días (Kg)	188,8	Gan. Destete (Kg)	0,863	Interv. entre Partos (meses)	13,8

## Valoración Individual en Estación de Prueba

Centro Valoración: **C.E.A.G. JEREZ / Serie: 20**

Peso 12 meses (Kg)	464	Ganancia Diaria (Kg)	1,393	Circ. Escrotal (cm)	32
Valoración Morfológica	85	Índice Sintético %	115		

## Calificación Morfológica

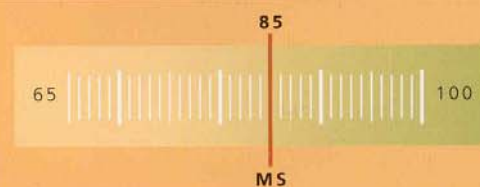

## Valoración Genética para el peso a 180 días

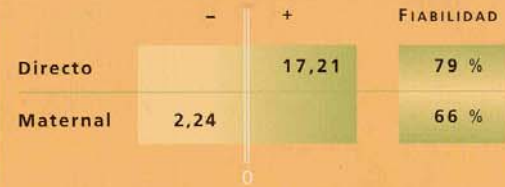

# Zagal



Nº de Identificación  
DK-706-Z

Ult. Ganad. en Control  
VALCARGADO, S.A.

Nº Registro  
RD-33087

Propietario  
VALCARGADO, S.A.

Fecha de Nacimiento  
08-OCT-96

Provincia  
CÁDIZ

Criador  
CENTRO EXP. AGRÍCOLA  
Y GANADERO

## Genealogía

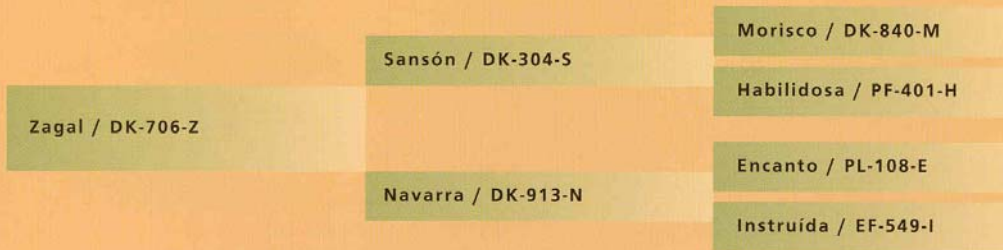

## Datos de la Descendencia

### CRECIMIENTO

Nº Crías Controladas	20	Peso Destete (Kg)	153,4
Peso 120 días (Kg)	109,8	Edad Destete (días)	180
Peso 180 días (Kg)	165,6	Gan. Destete (Kg)	0,654

### FERTILIDAD

Nº Hijas Controladas	2
Edad 1º Parto (meses)	37
Interv. entre Partos (meses)	—

## Calificación Morfológica

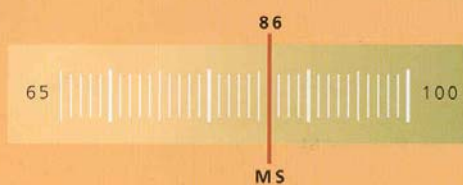

## Valoración Genética para el peso a 180 días

	-	+	FIABILIDAD
Directo		7,92	66 %
Maternal		5,85	38 %



# Zarceño

HIJA DEL TORO

Nº de Identificación  
**DK-734-Z**

Nº Registro  
**RD-32091**

Fecha de Nacimiento  
**02-ENE-97**

Criador  
**CENTRO EXP. AGRÍCOLA  
Y GANADERO**

Ult. Ganad. en Control  
**EMEMSA (EXCMO.  
AYUNTAMIENTO DE  
JEREZ)**

Propietario  
**EMEMSA (EXCMO.  
AYUNTAMIENTO DE  
JEREZ)**

Provincia  
**CÁDIZ**



## Genealogía

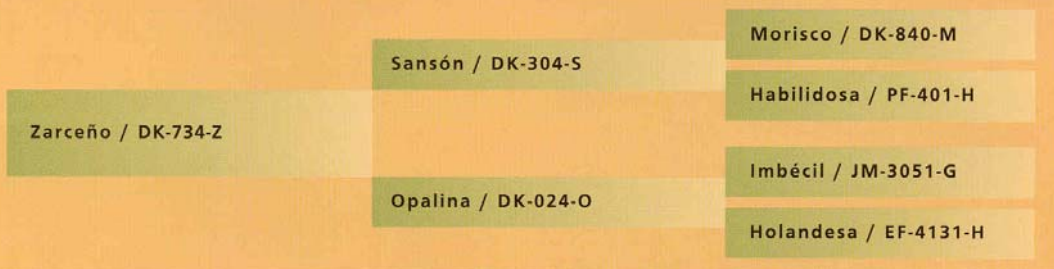

## Datos de la Descendencia

### CRECIMIENTO

Nº Crías Controladas	50	Peso Destete (Kg)	193
Peso 120 días (Kg)	127,8	Edad Destete (días)	208
Peso 180 días (Kg)	184,6	Gan. Destete (Kg)	0,757

### FERTILIDAD

Nº Hijas Controladas	—
Edad 1ºr Parto (meses)	—
Interv. entre Partos (meses)	—

## Valoración Individual en Estación de Prueba

Centro Valoración: **CENSYRA BADAJOZ / Serie: 28**

Peso 12 meses (Kg)	497,2	Ganancia Diaria (Kg)	1,176	Circ. Escrotal (cm)	33,8
Valoración Morfológica	81	Índice Sintético %	99		

## Calificación Morfológica

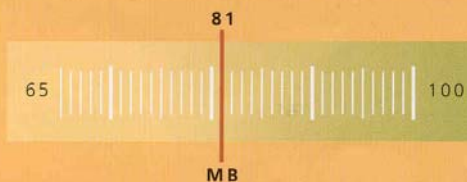

## Valoración Genética para el peso a 180 días

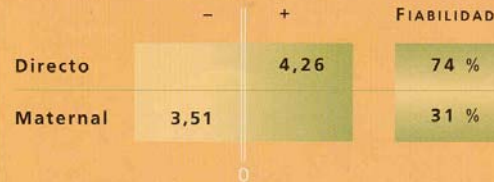

# Agridulce



Nº de Identificación  
**DK-812-A**

Ult. Ganad. en Control  
**CENTRO EXP. AGRÍCOLA  
Y GANADERO**

Nº Registro  
**RD-33534**

Propietario  
**CENTRO EXP. AGRÍCOLA  
Y GANADERO**

Fecha de Nacimiento  
**18-OCT-97**

Provincia  
**CÁDIZ**

Criador  
**CENTRO EXP. AGRÍCOLA  
Y GANADERO**

CÓDIGO I.A.  E-08-20-033

## Genealogía

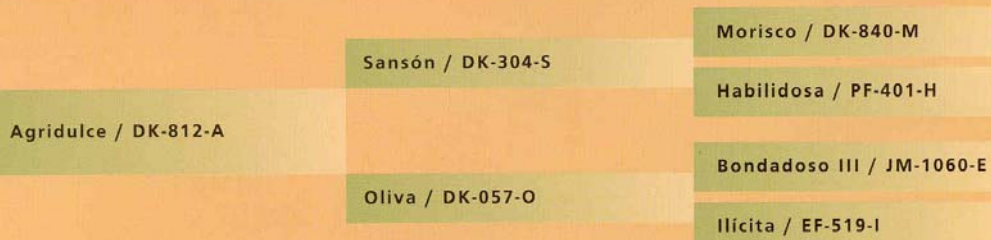

## Datos de la Descendencia

### CRECIMIENTO

Nº Crías Controladas	124	Peso Destete (Kg)	232,5
Peso 120 días (Kg)	152,20	Edad Destete (días)	185
Peso 180 días (Kg)	226,3	Gan. Destete (Kg)	1,059

### FERTILIDAD

Nº Hijas Controladas	—
Edad 1 <sup>er</sup> Parto (meses)	—
Interv. entre Partos (meses)	—

## Valoración Individual en Estación de Prueba

Centro Valoración: **CENSYRA BADAJOZ / Serie: 29**

Peso 12 meses (Kg)	519,8	Ganancia Diaria (Kg)	1,7	Circ. Escrotal (cm)	33,9
Valoración Morfológica	85	Índice Sintético %	109		

## Calificación Morfológica

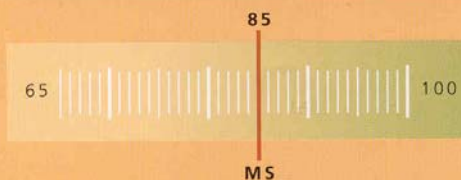

## Valoración Genética para el peso a 180 días

	-	+	FIABILIDAD
Directo		23,14	85 %
Maternal	11,85		31 %



# Morisco

Nº de Identificación  
**DK-840-M**

Nº Registro  
**RD-20182**

Fecha de Nacimiento  
**14-ABR-88**

Criador  
**CENTRO EXP. AGRÍCOLA  
Y GANADERO**

Ult. Ganad. en Control  
**CENTRO EXP. AGRÍCOLA  
Y GANADERO**

Propietario  
**CENTRO EXP. AGRÍCOLA  
Y GANADERO**

Provincia  
**CÁDIZ**

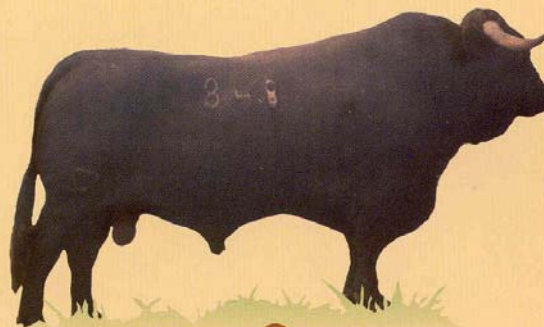

CÓDIGO I.A.  **8-20-027**

## Genealogía

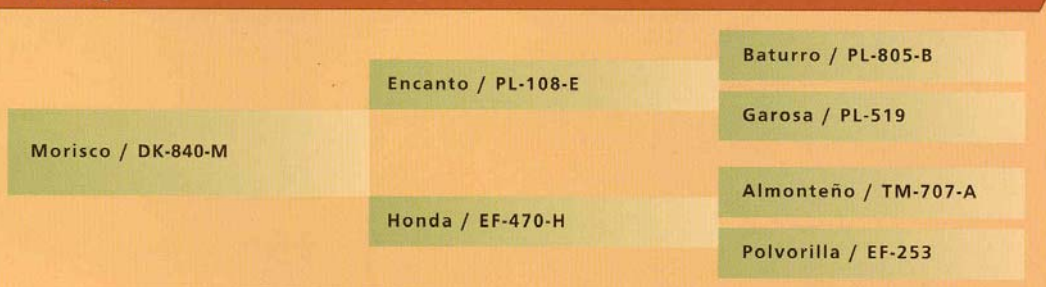

## Datos de la Descendencia

### CRECIMIENTO

Nº Crías Controladas	141	Peso Destete (Kg)	249,2
Peso 120 días (Kg)	140,3	Edad Destete (días)	224
Peso 180 días (Kg)	205	Gan. Destete (Kg)	0,957

### FERTILIDAD

Nº Hijas Controladas	28
Edad 1º Parto (meses)	32,4
Interv. entre Partos (meses)	15,9

## Valoración Individual en Estación de Prueba

Centro Valoración: **CENSYRA BADAJOZ / Serie: 17**

Peso 12 meses (Kg)	440	Ganancia Diaria (Kg)	1,511	Ind. Conversión	4,6
Valoración Morfológica	86	Índice Sintético %	118		

## Calificación Morfológica

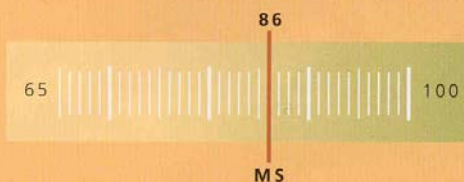

## Valoración Genética para el peso a 180 días



# Balcánico

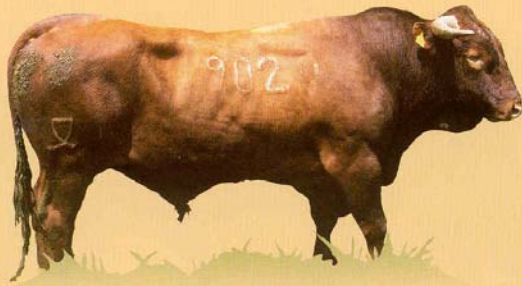

Nº de Identificación  
**DK-902-B**

Nº Registro  
**RD-34959**

Fecha de Nacimiento  
**28-SEP-98**

Criador  
**CENTRO EXP. AGRÍCOLA  
Y GANADERO**

Ult. Ganad. en Control  
**DEHESA  
LA GRANJA S.A.**

Propietario  
**DEHESA  
LA GRANJA S.A.**

Provincia  
**CÁDIZ**

## Genealogía

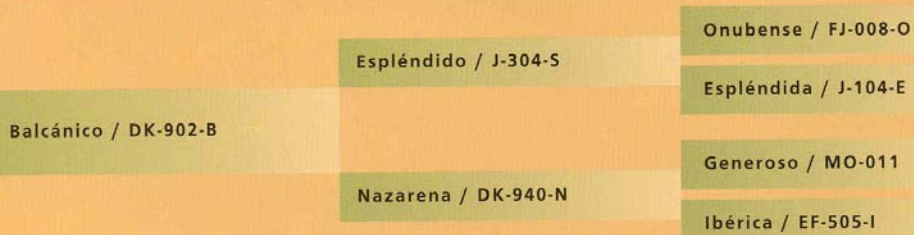

## Datos de la Descendencia

### CRECIMIENTO

Nº Crías Controladas	90	Peso Destete (Kg)	228,2
Peso 120 días (Kg)	146,7	Edad Destete (días)	196
Peso 180 días (Kg)	212,6	Gan. Destete (Kg)	0,990

### FERTILIDAD

Nº Hijas Controladas	—
Edad 1º Parto (meses)	—
Interv. entre Partos (meses)	—

## Valoración Individual en Estación de Prueba

Centro Valoración: **CENSYRA BADAJOZ / Serie: 30**

Peso 12 meses (Kg)	539	Ganancia Diaria (Kg)	1,479	Circ. Escrotal (cm)	30,9
Valoración Morfológica	82	Índice Sintético %	108		

## Calificación Morfológica

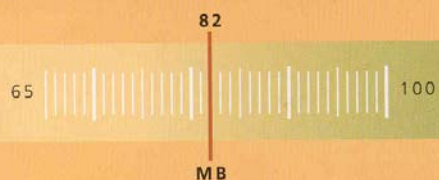

## Valoración Genética para el peso a 180 días

	-	+	FIABILIDAD
Directo		21,03	76 %
Maternal	4,96		30 %



# Blanquillo

HIJA DEL TORO

Nº de Identificación  
**DK-934-B**

Nº Registro  
**RD-35215**

Fecha de Nacimiento  
**03-ENE-99**

Criador  
**CENTRO EXP. AGRÍCOLA  
Y GANADERO**

Ult. Ganad. en Control  
**DINEMER, S.A.**

Propietario  
**DINEMER, S.A.**

Provincia  
**CÁDIZ**



## Genealogía

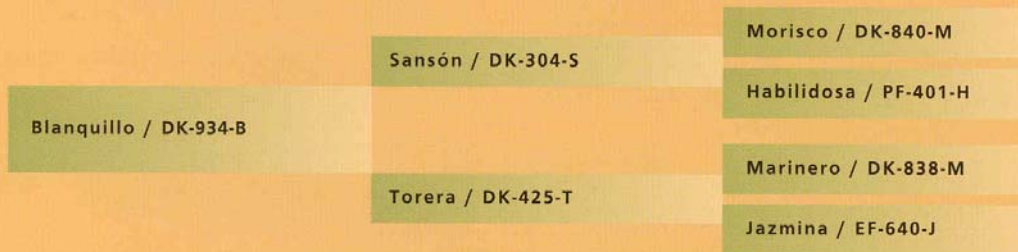

## Datos de la Descendencia

### CRECIMIENTO

Nº Crías Controladas	80	Peso Destete (Kg)	227,7
Peso 120 días (Kg)	144	Edad Destete (días)	210
Peso 180 días (Kg)	202	Gan. Destete	0,918

### FERTILIDAD

Nº Hijas Controladas	—
Edad 1 <sup>er</sup> Parto (meses)	—
Interv. entre Partos (meses)	—

## Calificación Morfológica

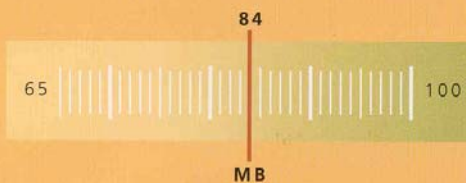

## Valoración Genética para el peso a 180 días



**TOROS EN PRUEBA  
DE DESCENDENCIA**





## Transportista

Nº de Identificación  
**DK-440-T**  
Nº Registro  
**RD-28418**  
Fecha de Nacimiento  
**20-DIC-93**  
Criador  
**CENTRO EXP. AGRÍCOLA  
Y GANADERO**

Ult. Ganad. en Control  
**AGROPECUARIA  
LARIOS, S.A.**  
Propietario  
**AGROPECUARIA  
LARIOS, S.A.**  
Provincia  
**CÁDIZ**

### Genealogía

Marinero / DK-838-M  
Transportista / DK-440-T  
Nítrica / DK-938-N

Calígula / TM-905-C  
Ibérica / EF-505-I  
Generoso / MO-011  
Impoluta / EF-523-I

### Valoración Genética para el peso a 180 días

Directo	3,95
Maternal	-5,09

### Calificación Morfológica

84 MB

### Datos de la Descendencia

CRECIMIENTO				FERTILIDAD	
Nº Crías Controladas	16	Peso Destete	172 Kg	Nº Hijas Controladas	—
Peso 120 días	130,5 Kg	Edad Destete	186 días	Edad 1º Parto	— meses
Peso 180 días	177,6 Kg	Ganancia Destete	0,733 Kg	Intervalo entre Partos	— meses

## Afable

Nº de Identificación  
**DK-803-A**  
Nº Registro  
**RD-33531**  
Fecha de Nacimiento  
**04-SEP-97**  
Criador  
**CENTRO EXP. AGRÍCOLA  
Y GANADERO**

Ult. Ganad. en Control  
**EMEMSA (EXCMO.  
AYTO. DE JEREZ)**  
Propietario  
**EMEMSA (EXCMO.  
AYTO. DE JEREZ)**  
Provincia  
**CÁDIZ**

### Genealogía

Marinero II / AQ-309-S  
Afable / DK-803-A  
Listona / DK-712-L

Operario / AQ-806-M  
Marinera II / AQ-805-M  
Imbécil / JM-3051-G  
Hastícida / CA-472-H

### Valoración Genética para el peso a 180 días

Directo	-4,40
Maternal	-1,29

### Calificación Morfológica

80 MB

### Datos de la Descendencia

CRECIMIENTO				FERTILIDAD	
Nº Crías Controladas	7	Peso Destete	158,7 Kg	Nº Hijas Controladas	—
Peso 120 días	136 Kg	Edad Destete	145 días	Edad 1º Parto	— meses
Peso 180 días	176,9 Kg	Ganancia Destete	0,870 Kg	Intervalo entre Partos	— meses

## Almeriense

Nº de Identificación  
**DK-806-A**  
Nº Registro  
**RD-33533**  
Fecha de Nacimiento  
**22-SEP-97**  
Criador  
**CENTRO EXP. AGRÍCOLA  
Y GANADERO**

Ult. Ganad en Control  
**EMEMSA (EXCMO  
AYTO DE JEREZ)**  
Propietario  
**CEMEMSA (EXCMO  
AYTO DE JEREZ)**  
Provincia  
**CÁDIZ**

### Genealogía

Estrellado / JM-9018-N  
Almeriense / DK-806-A  
Nativa / DK-909-N

Herederio / JM-4015-H  
Estrellada / JM-1087-E  
Encanto / PL-108-E  
Hurona / LH-434-H

### Valoración Genética para el peso a 180 días

Directo	-1,68
Maternal	7,29

### Calificación Morfológica

85 MS

### Datos de la Descendencia

CRECIMIENTO				FERTILIDAD	
Nº Crías Controladas	113	Peso Destete	189,6 Kg	Nº Hijas Controladas	—
Peso 120 días	139 Kg	Edad Destete	177 días	Edad 1º Parto	— meses
Peso 180 días	188,1 Kg	Ganancia Destete	0,881 Kg	Intervalo entre Partos	— meses

## Bailón

Nº de Identificación  
**DK-901-B**  
Nº Registro  
**RD-34958**  
Fecha de Nacimiento  
**20-SEP-98**  
Criador  
**CENTRO EXP. AGRÍCOLA  
Y GANADERO**

Ult. Ganad en Control  
**AGROPECUARIA HNOS  
CARO TORRENT, C.B.**  
Propietario  
**AGROPECUARIA HNOS  
CARO TORRENT, C.B.**  
Provincia  
**CÁDIZ**

### Genealogía

Moreno / AQ-308-S  
Bailón / DK-901-B  
Panda / DK-118-P

Operario / AQ-806-M  
Morena / AQ-817-M  
Marinero / DK-838-M  
Hepática / EF-420-H

### Valoración Genética para el peso a 180 días

Directo	5,43
Maternal	0,74

### Calificación Morfológica

85 MS

### Datos de la Descendencia

CRECIMIENTO				FERTILIDAD	
Nº Crías Controladas	53	Peso Destete	225,2 Kg	Nº Hijas Controladas	—
Peso 120 días	122,7 Kg	Edad Destete	231 días	Edad 1º Parto	— meses
Peso 180 días	187,5 Kg	Ganancia Destete	0,823 Kg	Intervalo entre Partos	— meses

## Bélico

Nº de Identificación  
**DK-913-B**  
Nº Registro  
**RD-34960**  
Fecha de Nacimiento  
**24-OCT-98**  
Criador  
**CENTRO EXP. AGRÍCOLA  
Y GANADERO**

Ult. Ganad en Control  
**CENTRO EXP. AGRÍCOLA  
Y GANADERO**  
Propietario  
**LA ALMORAIMA, S.A.**  
Provincia  
**CÁDIZ**

### Genealogía

Sansón / DK-304-S  
Bélico / DK-913-B  
Protegida / DK-140-P

Morisco / DK-840-M  
Habilidosa / PF-401-H  
Marinero / DK-838-M  
Mariposa / DK-843-M

### Valoración Genética para el peso a 180 días

Directo	5,98
Maternal	3,64

### Calificación Morfológica

84 MB

### Datos de la Descendencia

CRECIMIENTO				FERTILIDAD	
Nº Crías Controladas	6	Peso Destete	196,3 Kg	Nº Hijas Controladas	—
Peso 120 días	134,6 Kg	Edad Destete	178 días	Edad 1º Parto	— meses
Peso 180 días	200,5 Kg	Ganancia Destete	0,899 Kg	Intervalo entre Partos	— meses